



一般社団法人
全国中小企業勤労者福祉サービスセンター加盟

発行 (公財)八尾市中小企業勤労者福祉サービスセンター
住所 〒581-0006 大阪府八尾市清水町 1-1-6 (八尾商工会議所内)
TEL 072-991-5607 **FAX** 072-991-5608
HP <https://www.yao-kyosai.center.or.jp/>

おおきに Net 17 市共催

「11月松竹新喜劇公演」観劇 特別プラン

♪ 観劇前のおもしろ講座 と 幕間のお弁当 付き ♪

観劇の前に、歴史ある松竹新喜劇について松竹のスタッフが楽しく解説する『おもしろ講座』と、幕間に客席にて召し上がっていただける華やかな『お弁当』付きのスペシャルプランです★
喜劇が生まれて120年。これまで、たくさんの方が笑い、涙した、どこか懐かしくて心がほっこりする、独特の魅力をぜひご堪能ください！

出演 藤山扇治郎、渋谷天笑、曾我廼家一蝶、曾我廼家いろは、曾我廼家桃太郎 他 松竹新喜劇劇団員 ゲスト 洋あおい

会場 大阪松竹座

大阪市中央区道頓堀 1-9-19
Osaka Metro 各線なんば駅
[15B 出口]より徒歩約1分

日程 ① 11月23日(土) 10:00~

② 11月24日(日) 10:00~

★現地集合/現地解散(両日とも)



イメージ

演目 一、砂糖壺
二、人生双六

スケジュール

10:00 現地集合 → 10:10 → 11:00
(大阪松竹座) 講座開始 松竹新喜劇観劇 (観劇終了後自由解散)
★幕間に客席にてお弁当をお召し上がりください。

★出演者・演目などの詳細は、大阪松竹座ホームページにてご確認ください。
<<https://www.shotiku.co.jp/play/theater/shochikuza/>>

募集人数 各日 50名(17市全体) ※申込み多数時は抽選/最少催行各10名

会員料金 おひとり 5,500円【一等席(1・2階席) / 一般料金 14,250円】
会員及び登録の同居ご家族限定 ※左記以外(会員と同伴に限る)は 10,000円

申込方法 9月24日(火)までに、下表「参加申込書」をご記入の上、当センターへFAXにてお申込みください。

★抽選結果は、当選者のみへ10月4日(金)までに連絡します。
※申込締切後のキャンセル、及び当日ご欠席の場合の参加費返金はできません。



★ 参加申込書 ★

FAX : 072-991-5608

申込者 会員番号	事業所名				連絡先 携帯電話				
フリガナ(必ず記入) 参加者氏名	年齢	区分 (○)	希望日		フリガナ(必ず記入) 参加者氏名	年齢	区分 (○)	希望日	
			第一	第二				第一	第二
申込者		会員 家族			同行者②		会員 家族		
同行者①		会員 家族			同行者③		会員 家族		

※ご記入いただいた個人情報、当イベント運営の目的以外には一切使用いたしません。

八尾市文化会館 プリズムホール

タケカワユキヒデ&京フィル プレミアムコンサート

日時 令和6年 **11月22日(金)**
開演 19:00 (開場 18:15)

出演 演奏：京都フィルハーモニー室内合奏団
指揮：柳澤寿男 (京フィルミュージックパートナー)
歌：タケカワユキヒデ (ゴダイゴ)
コーラス：八尾児童合唱団、卒団生合唱団ハミール、
混声合唱 燦

場所 八尾市文化会館
プリズムホール 大ホール

プログラム 銀河鉄道999、ガンダーラ、ビューティフルネーム、他
※プログラムは変更する場合がございます。

区分	席種	会員料金	当日料金
一般	S席(1階)	3,400円	5,500円
	A席(2階)	2,700円	4,500円

全席指定

未就学児入場不可 **会員・同居のご家族限定**

お申込み 9月19日(木)までにお申込みください。
★席種をご指定ください。 ※枚数に限りがあります。

お問合せ先：プリズムホールチケットカウンター ☎072-924-9999
車椅子でご来場の際は、予め上記連絡先までご連絡ください。



大人気公演!!

ミュージカル ウィキッド THE BROADWAY MUSICAL WICKED 誰も知らない、もう一つのオズの物語

熱狂的に愛される伝説の作品が、15年ぶりに大阪へ!

日時 令和7年 **2月9日(日)** 13:00 開演

場所 大阪四季劇場 (ハービス PLAZA ENT 7F)
阪神電鉄大阪梅田駅から徒歩すぐ/JR 大阪駅から徒歩2分

会員料金 **10,000円**【S席/一般料金 14,000円】
※会員割引額は当センターの補助によるものです。

限定 10 枚
抽選



お申込み 9月30日(月)までに、ネットお申込みフォーム(QRコード)から、
またはFAX(様式「⑭or⑯チケット等申込書」)でお申込みください。

会員お一人2枚まで・当選確定後のキャンセル不可

★抽選結果は、当選者のみへ10月7日までにメール又はお電話でご連絡します。
★チケット渡し/発送は令和7年1月中旬予定です。
※公演当日3歳以上要入場券(膝上観劇不可)/3歳未満の入場不可

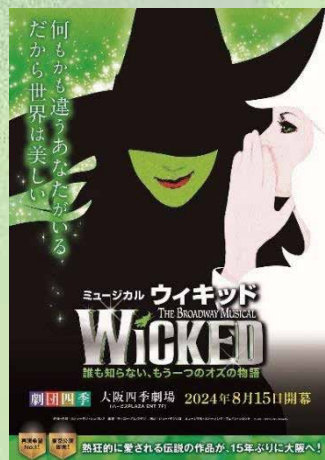

ポール・マッカートニー写真展 1963-1964 ~Eyes of the Storm~

会期 2024. 10. 12 (土) - 2025. 1. 5 (日)

会場 グランフロント大阪 北館 ナレッジキャピタル イベントラボ
10:00~18:00(最終入場は17:30まで) 休館日:12月31日(火)、1月1日(水・祝)

区分	会員料金	当日料金
一般	1,500円	2,500円
大高生	800円	1,500円
中小生	300円	700円

会員・同居のご家族限定

先着
計 30 枚

※障がい者手帳等をお持ちの方と同伴の方1名は、現地購入で当日料金の半額(要証明)

申込締切 9月24日(火) ※チケットお渡し/発送:10月上旬頃予定

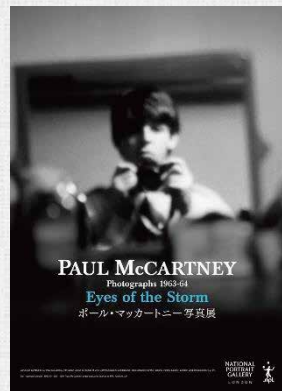

Self-portrait, London, 1963 © 1963-1964 Paul McCartney under exclusive license to MPL Archive LLP
MPL Communications © National Portrait Gallery, London
Exhibition curated by Sir Paul McCartney with Sarah Brown on behalf of MPL Communications Limited
and Rosie Broadley for the National Portrait Gallery, London, and presented by Fujii TV.

★チケット等の申込要綱は4面 **チケット等のご注文について** をご覧ください。 **当センター**：TEL 072-991-5607 FAX 072-991-5608

防災商品 9/2~9/30 期間限定キャンペーン!!

毎年9月1日は“防災の日”。備えて安心の厳選防災商品を、会員限定特別価格で!!

商品シリーズと一例



先日からの気象庁による『南海トラフ地震関連解説情報』を受け、注文の殺到等により、商品の納期等に影響が出る可能性があります。予めご承知おきください

(1) アルファ米

長期保存食1日分いろいろ 3セット

賞味期間：5年6ヵ月（製造月から）/5年保証

100%国産米/お湯を注いで15分でできあがり/スプーン付きで食器不要

A4取箱仕様なので本棚やデスク収納できる/パンとクッキーはそのまま食べられる

商品	内容 ※アレルギー物質28品不使用
	わかめごはん 100g※ 1袋
	携帯おにぎり 42g 鮭 1袋
	ひだまりパンプレーン 1袋
	ライスクッキーココナッツ 8枚※ 2箱
	長期保存水 500ml 2本

(2) 日本ハムの防災食

防災食セット (たんぱく質×あたたかい食事)

わずかな水であたたかい食事が摂れる HOTPLUS 付きのセット



防災食3食/アルファ米3食/保存水500ml×4本/HOTPLUS

(3) 美味しい防災食 NEW

美味しい防災食ファミリーセット (保存水有) FS35

セット内容 (3人×3日分)

- ・さば味噌煮 × 3袋
- ・筑前煮 × 3袋
- ・肉じゃが × 3袋
- ・豚汁 × 3袋
- ・ハンバーグ煮込み × 3袋
- ・きんぴらごぼう × 2袋
- ・保存水(500ml) × 12本
- ・プラスチックスプーン × 9本
- ・ソフト金時豆 × 2袋
- ・牛丼の具 × 2袋
- ・フォー (米めん) × 9袋
- ・白粥 × 18袋
- ・皿 × 30枚
- ・割り箸 × 30膳
- ・持出袋 × 1個



(4) 非常用トイレ

①マイレットmini10(10回分)×3箱セット



<荷姿> 1セット = 10回分 × 3箱 (1人約3日分)
内容：抗菌性凝固剤30袋、排便袋30袋
ポケットティッシュ6個、持ち運び袋30袋

キャンペーン対象防災商品 会員価格一覧表

各商品の内容・詳細は、当センターHP『お知らせ』内のリンクより、ご確認ください。

ご自宅へのお送り指定OK!

会員ご本人 先着100名限定 ★お一人合計2点まで ※シリーズ(3)は1点限り

シリーズ	商品名	会員特別価格	メーカー希望小売価格
(1) アルファ米 ※賞味期間：製造月から5年6ヵ月	長期保存食1日分いろいろ 3セット	4,000円	5,994円+送料
	長期保存食1日分ごはん 3セット	4,000円	5,994円+送料
	長期保存食3日分 3セット	11,000円	16,200円+送料
(2) 日本ハムの防災食 ※賞味期間：製造月から5年6ヵ月	陸上自衛隊戦闘糧食モデル防災食	1,600円	2,500円
	防災食セット (たんぱく質×あたたかい食事)	4,800円	6,700円
(3) 美味しい防災食 NEW ※賞味期間：製造月から5年6ヵ月	F35 美味しい防災食ファミリーセット(保存水有)	24,900円	40,392円
	F34 美味しい防災食ファミリーセット(保存水無)	23,900円	38,988円
	BS10 美味しい防災食スパシャルセット(保存水有)	6,500円	11,556円
	BS9 美味しい防災食スパシャルセット(保存水無)	6,300円	11,232円
	BA5 美味しい防災食アルファ(保存水有)	3,700円	6,264円
(4) 非常用トイレ	BA4 美味しい防災食アルファ(保存水無)	3,700円	6,156円
	マイレット mini10(3箱)	4,000円	5,940円
	マイレット S-100	8,500円	16,500円
	プラダントイレセット	6,500円	9,790円

※価格はすべて税・送料込

お申込み 特別価格の適用は、当センターへのお申込みが必要です。まずは当センターまでお電話ください。

申込期間 9月30日(月)まで ※商品はご指定場所(北海道・沖縄・離島不可)へお届けします。△納期がかかる場合があります。

※代金は、当センターへのお支払いとなります。 ※上記期間以外も常時申込受付していますが、価格は異なります。

秋の 京都散策パスポート

セット内容

約 28 ケ所の神社仏閣等に使える
共通拝観・入場券 3 枚

約 18 ケ所の食事施設に使える
昼食券 1 枚

当プラン専用の
散策ガイド小冊子 1 冊

約 28 ケ所の神社仏閣等の入場・参拝が可能な特別共通券 & 各観光スポット付近でのお食事券に、専用ガイド冊子をセット。
期間中のお好きな日に、お好みのプランで秋の京都観光とお食事をお楽しみいただけます。

利用期間 10月1日(火)～12月15日(日)

期間中のお好きな日に
ご利用OK!

会員料金 5,200 円 **会員及び登録の同居ご家族限定**

販売枚数 50 セット (先着順・上限数に達し次第受付終了)

申込期間 9月13日(金)までお申込みを受付します。

★お渡し：9月下旬～予定。※利用期間経過後は無効となります。

昼食券対象食事施設一覧(予定)

- ・京新阪急ホテル(館内 2 店舗) ・リーガロイヤルホテル京都(館内 3 店舗)
- ・ホテルグランヴィア京都(浮橋) ・がんこ高瀬川二条苑 ・花のいえ ・花筏
- ・南禅寺順正 ・梅むら ・芹生 他 全 16 施設 18 店舗

※いずれかの店舗(料理内容はガイドに掲載)がお好みで選べます。(1枚につき1名様)
※必ず事前にお電話でご予約ください。(一部施設で夜のお食事にもご利用いただけます。)



イメージ

共通拝観・入場券対象施設一覧(予定)

- ・高台寺 ・天龍寺 ・龍安寺 ・東寺 ・三千院 ・平安神宮
- ・仁和寺 ・南禅寺/方丈 ・南禅寺/三門 ・知恩院 ・圓徳院
- ・大覚寺 ・大徳寺/龍源院 ・大徳寺/大仙院 ・常寂光寺
- ・東映太秦映画村 他全約 28 施設 (但し特別拝観を除く)

※太秦映画村は3枚、その他施設は原則1枚/1名のご利用となります。



イメージ

本年度より インフルエンザ予防接種補助を新たに実施します

補助額：お一人 1,000 円(会員本人のみ・年 1 回限り)

対象： その年度(4～翌3月)の1月末までに医療機関で接種され、接種日時点で当センター在会の場合

【申請の流れ】 事業所ご担当者にて、申請者全員分を取りまとめ、毎年 1 月末日までに当センターへご申請

※申請方法等は、別途ご担当者様へご連絡済みです。ご担当者様へご確認ください。(所定様式あり)

※補助金は、3 月末日までに、ご指定いただいた事業所(個人事業は事業主)の口座へお振込みします。

【△ご注意】領収書の体裁について

下記内容が全て記載されている、
医療機関発行の領収書(コピー可)の添付が必要です。

- ①接種者の氏名 ②接種費用 ③接種日
- ④医療機関名 ⑤「インフルエンザ予防接種代」の旨

※いずれかでも記載が不足している場合は、補助の対象外です。

領収書 ① 八尾 太郎 様
★ ② ￥3,500
但し、インフルエンザ予防接種代 として
③ 令和〇年〇月〇日 ⑤ (医療機関名) ④

チケット等のご注文について (必読)

八尾市共済センター:TEL 072-991-5607 FAX 072-991-5608

★ チケット等は WEB 申込み OK! 詳細は当センターホームページから。今すぐ八尾市共済センターで検索!

- ☆ チケット等をご利用(使用)いただける対象者は、会員ご本人と登録の同居ご家族限定です。それ以外の方は利用できません。多くの会員様にご利用いただけるよう、皆さまのご理解をお願いします。(指定のある場合を除く)
- ☆ お申込み後のキャンセル・変更、及び払い戻し・交換等はできません。(指定のある場合を除く)
なお、指定席チケットの座席位置の指定・リクエスト・事前確認等はできませんので、予めご了承ください。
- ☆ アドベンチャーワールドは、注文受け後の発注につき、10～14 日程度かかりますのでご承知おきください。
- ☆ チケット等は全て、転売及び第三者への譲渡等は禁止されております。



WEB 申込み
詳細ページ