



八尾のシャモヤン

★次号は6月号(6月1日発行)となります。

一般社団法人
全国中小企業勤労者福祉サービスセンター加盟



発行 (公財)八尾市中小企業勤労者福祉サービスセンター
住所 〒581-0006 大阪府八尾市清水町1-1-6 (八尾商工会議所内)
TEL 072-991-5607 **FAX** 072-991-5608
HP <https://www.yao-kyosai-center.or.jp/>

おおきに Net 16 市共催

七月大歌舞伎

歌舞伎講座・イヤホンガイド&お弁当付き特別企画

観劇の前に、歌舞伎の歴史や見どころを分かりやすくご説明いただけます。
また、今回は「尾上菊五郎」及び「音羽屋」についてのお話もお楽しみください。

『七月大歌舞伎』について・・・毎年7月に大阪松竹座で行われる歌舞伎興行です。
今年は江戸歌舞伎の名跡「尾上菊五郎」と「尾上菊之助」の襲名披露興行となります。



©岡本隆史

- 日程**
- ① 7月13日(日) 10:00~
 - ② 7月19日(土) 10:00~

★現地集合/現地解散(両日とも)

スケジュール

10:00 現地集合 → 10:10 → 11:00
(大阪松竹座) 講座開始 七月大歌舞伎観劇(終了後自由解散)

★幕間に客席にてお弁当をお召し上がりください。

※出演者・演目などの詳細は、大阪松竹座ホームページにてご確認ください。
<<https://www.shotiku.co.jp/play/theater/shochikuzo/>>

会場 大阪松竹座

大阪市中央区道頓堀1-9-19
Osaka Metro 各線なんば駅
(15B出口)より徒歩約1分



お弁当イメージ

参加料金 おひとり **7,000円** 【三等席(全席指定)/通常料金 10,200円】

会員及び登録の同居ご家族限定 ※左記以外(会員と同伴に限る)は **10,200円**

募集人数 各日 **50名** (16市全体) ※申込み多数時は抽選/最少催行各10名

申込方法 **5月16日(金)までに**、下表「参加申込書」をご記入の上、FAXにて
当センターへお申込みください。★抽選当選者のみへ5月30日(金)までに連絡します。

※2名様以上でお申込みの際は、お席が離れる場合がございます。
※お申込締切後のキャンセル、及び当日ご欠席の場合の参加費返金はできません。

★参加申込書★

FAX: 072-991-5608

申込者 会員番号	事業所名				連絡先 携帯電話				
フリガナ(必ず記入) 参加者氏名	年齢	区分 (○)	希望日		フリガナ(必ず記入) 参加者氏名	年齢	区分 (○)	希望日	
			第一	第二				第一	第二
申込者		会員 家族			同行者②		会員 家族		
同行者①		会員 家族			同行者③		会員 家族		

※ご記入いただいた個人情報は、当イベント運営の目的以外には一切使用いたしません。

ナイト デイ
ホテル阪急インターナショナル NIGHT and DAY 利用補助券

先着
100枚
限定

2024年11月30日(土)にリニューアルオープン!
シェフが腕を揮う劇場型ライブキッチンからの出来たて料理に、
多彩な西洋料理&色鮮やかなデザートなど約60種類が食べ放題。



料理写真はイメージです

利用期間 令和7年4月1日(火)～8月31日(日)

会員及び同居ご家族のご利用限定(期間中1回まで)

◎ランチ限定 ・平日 11:00～15:30の間(120分制) ・土日祝 11:00～13:00 / 13:30～15:30の二部(120分制)
※除外日:5月3日～6日(GW期間) 8月12日～15日(お盆期間)

会員料金

区分	コース	会員料金	一般料金
大人 (中学生以上)	ランチ(平日)	4,300円	6,000円
	ランチ(土日祝)	4,800円	6,500円

★大人(中学生以上)のみの適用です。お子様料金への適用はございません。

★利用方法



お申込み

期間中、当センターへお申込みください。
◎WEB申込みまたはFAX(所定様式「⑭or⑮チケット等申込書」)
★上限枚数に達し次第、申込受付を終了します。



【お席のご予約先】 ホテル阪急インターナショナル ナイト&デイ

◆06-6377-3618(10:00～21:00) ★ご予約時に八尾市共済センターの会員である旨をお伝えください。

久原本家 茅乃舎 presents
葉加瀬太郎 音楽祭 2025



販売公演	公演日	開演時間	アーティスト
	6月7日(土)	15:00	●
	6月8日(日)	14:30	○

出演
● 葉加瀬太郎/今井美樹/近藤真彦/さだまさし/羽毛田丈二 ほか
○ 葉加瀬太郎/平原綾香/森山良子/LE VELVETS ほか

会場 京都・上賀茂神社
JR「京都」駅より バス「上賀茂神社」下車

会員料金 9,000円【全席指定/一般料金13,000円】

会員・同居のご家族限定
会員お一人につき2枚まで

先着順
各日10枚

お申込み 4月17日(木)までにお申込みください。★チケット渡し5月下旬予定
◎WEB申込みまたはFAX(所定様式「⑭or⑮チケット等申込書」)
※希望公演日を1つご指定ください。 ※上限数に達し次第受付終了

会報誌掲載チケット等のWEB申込みは、
当センターホームページの右バナーから

Working On 最新号
各種お申込みはこちら

※初回はユーザー登録申請が必要です。
※ユーザー登録完了に2～3営業日を要します。

東京ディズニーリゾート・コーポレートプログラム
2025年度「サンクス・フェスティバル」パスポート
 実施期間が決定しました！ ◎ 5/2(14時)より販売開始！ ※2か月先の同日分まで



会員限定

期間中、通常の1デーパスポート※価格より ※東京ディズニーランド®または東京ディズニーシー®どちらかのパークを開園時間から楽しめるチケットです。

大人 (18才以上)	中人 (中学・高校生 12~17才)	小人 (幼児・小学生 4~11才)
1000 円お得	800 円お得	600 円お得

実施期間

2025年 **7/2** (水) ▶ **9/12** (金)

お手元のコーポレートプログラム
 利用券と併用するとさらにお得！ ✨

夏のご旅行に！

東京ディズニーセレブレーションホテル®
 宿泊割引も、併せてご利用ください！ 詳しくは利用者用サイトへ

10%
 割引！

詳細のご確認、ご購入は
利用者用サイト から！ ▶



◎サンクス・フェスティバル・パスポートのご購入には、
 『契約団体番号』と『プランパスワード』が必要です。

★ご希望の方は、当センターへお電話にてご連絡ください。

コーポレートプログラム 利用者用サイト 検索

※購入には、団体番号とプランパスワードが必要になります。

※本内容は、予告なく変更または終了する場合があります。※写真・イラストはイメージです。 ©Disney

今年も常時取扱います！ 『東京ディズニーリゾート・コーポレートプログラム利用券』も併用OK！



東京ディズニーリゾート・コーポレートプログラム利用券

東京ディズニーランド®/東京ディズニーシー®のパークチケットの
 購入やディズニーホテル宿泊にご利用いただける利用券です。



コーポレートプログラム利用券

詳細はこちらで
 ご確認ください



コーポレートプログラム
 利用者用サイト

★補助金額：1,000円/1枚

※1回のお申込みで会員+登録の同居ご家族分枚数まで

※お申込みは会員一人当たり年度内2回まで

◎お申込み方法

所定様式『① 東京ディズニーリゾート・コーポレート
 プログラム利用券 申込書』にてお申込みください。
 (当センターHPよりダウンロードいただけます。)

パーク情報およびコーポレートプログラム利用券の
 利用方法についてのお問い合わせはこちら

東京ディズニーリゾート・インフォメーションセンター
050-3090-2613 10:00~15:00(年中無休)

※ 2025 年 4 月現在の情報です。

※写真・イラストはイメージです。 ©Disney

★申込方法…所定様式『① 東京ディズニーリゾート・コーポレートプログラム利用券 申込書』を
 ご提出ください。詳細は、当センターのホームページでご確認いただけます。



松本市美術館所蔵 **草間彌生** 版画の世界 - 反復と増殖 -

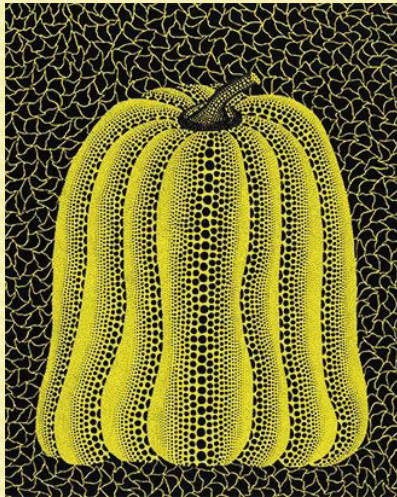

《南瓜》1982年 ©YAYOI KUSAMA【前期展示】

会期 2025. 4. 25 (金) - 9. 7 (日)

※本展は前期・後期で作品を全点入れ替えます。
(前期:4/25~6/29、後期:7/1~9/7)

会場 京都市京セラ美術館 新館 東山キューブ

開館時間/10:00~18:00 ※入館は閉館30分前まで
◎休館日/月曜日 ※ただし4/28、5/5、7/21、8/11は開館

区分	会員料金	当日料金
一般	1,400円	2,200円
大高生	800円	1,400円
中小生	300円	600円

※未就学児は無料 ※学生料金でご入場の方は学生証をご提示ください
※障がい者手帳をお持ちの方は本人及び介護者1名無料(要証明書提示)

お申込み 4月14日(月)までにお申込みください。

◎WEB申込みまたはFAX(所定様式「㊹or㊺チケット等申込書」)
※お渡し・発送:4月下旬予定

先着
計50枚

会員・同居の
ご家族限定

特別展 **和食** 日本の自然、人々の知恵

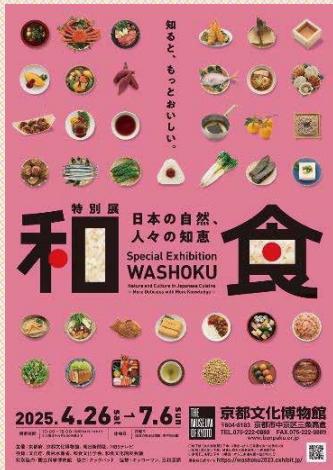

会期 2025. 4. 26 (土) - 7. 6 (日)

会場 京都文化博物館

開室時間/10:00~18:00 (金曜日は~19:30) ※入室はそれぞれ30分前まで
◎休館日/月曜日、5/7(水) ※4/28、5/5は開館

区分	会員料金	当日料金
一般	1,100円	1,800円
大高生	800円	1,400円
中小生	200円	600円

お申込み 4月14日(月)までにお申込みください。

◎WEB申込みまたはFAX(所定様式「㊹or㊺チケット等申込書」)
※お渡し・発送:4月下旬予定

先着
計50枚

会員・同居の
ご家族限定

事務局からのお知らせ



設立35周年 記念品贈呈のお知らせ

※贈呈対象:令和7年3月時点で在籍し、かつ令和7年4月以降も継続在会いただける方
◎4月中旬以降、各事業所へ、対象の会員様分をとりまとめて配送いたします。



取扱いチケットの料金を4月1日より一部改訂しました

◎常時取扱分のチケット料金一覧資料を添付していますのでご確認ください。

チケット等のご注文について(必読)

八尾市共済センター:TEL 072-991-5607 FAX 072-991-5608

★チケット等はWEBから申込みできます! ※詳細は、当センターホームページでご確認ください。

- ☆ チケット等をご利用(使用)いただける対象者は、会員ご本人と登録の同居ご家族限定です。(例外を除く)
それ以外の方は利用できません。多くの会員様にご利用いただけるよう、皆さまのご理解をお願いします。
- ☆ お申込み後のキャンセル・変更、及び払い戻し・交換等できません。(例外を除く)
なお、「指定席チケット」における座席位置の指定・リクエスト・事前確認等できませんので予めご了承ください。
- ☆ アドベンチャーワールドは、注文受け後の手配につき、10~14日程度かかりますので予めご了承ください。
- ☆ チケット等は全て、転売及び第三者への譲渡等は禁止しております。



WEB申込み
詳細ページ